

How to create supply'er / lánadrottinn

Go to Lánadrottinn-->Lánadr.,upplýsingar

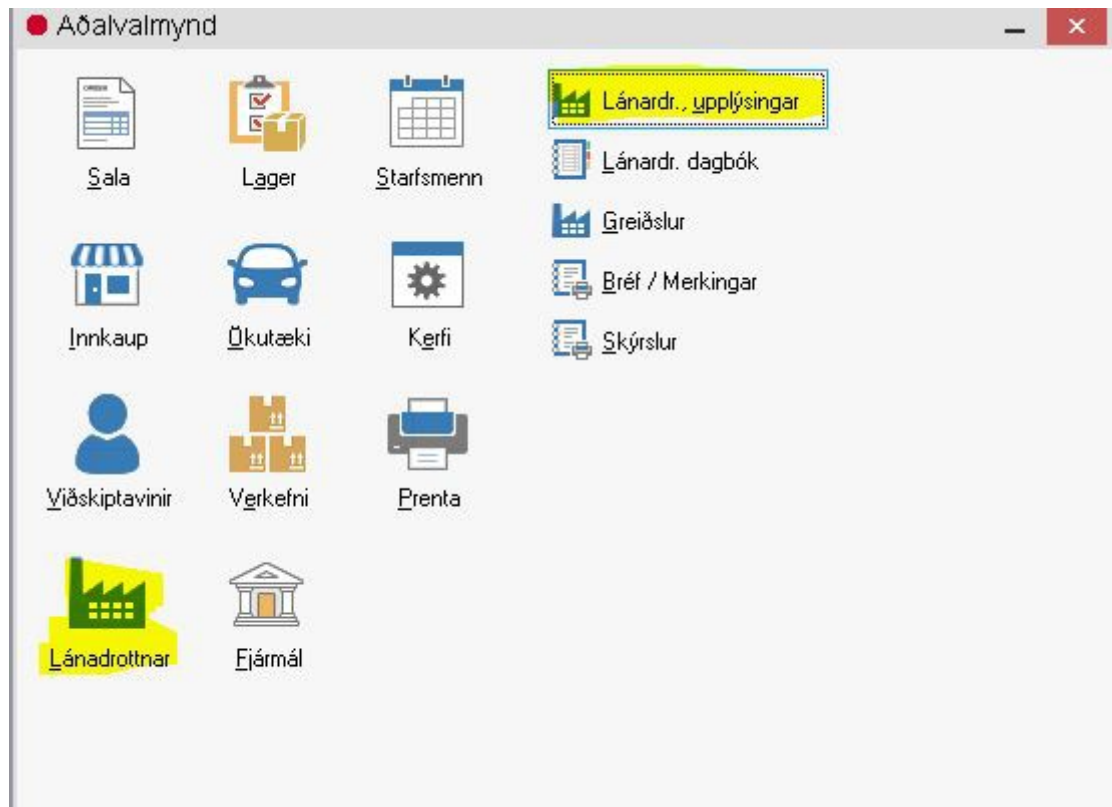

Then write the supply'er info and save.

Númer	123456789	Lánadr. flokkur	
Fyrirtæki	Nordik-KT	Reikn. flokkur	
Heimilisfang	Einholt 1	Greiðslustaða	0,00
Heimilisfang		Gjaldmiðill	ISK
Póst Nr	101	Greiðslustaða (LC	0,00
Staður	Reykjavík	Innkaup Ár	0,00
Land *	Ísland	Innkaup Ár-1	0,00
BeristTil		Innkaup Ár-2	0,00
Sími	12356	Tilbúið	160115
Fax			
Tölvupóstur	lasse@nordikkt.fo		
VSK nr.			

Buttons: Delete, New, Save, Save/quit, Cancel

There are currently no Lánadr. Flokkur. You can create them by pressing the yellow arrow. The same procedure with reikn. Flokkur.

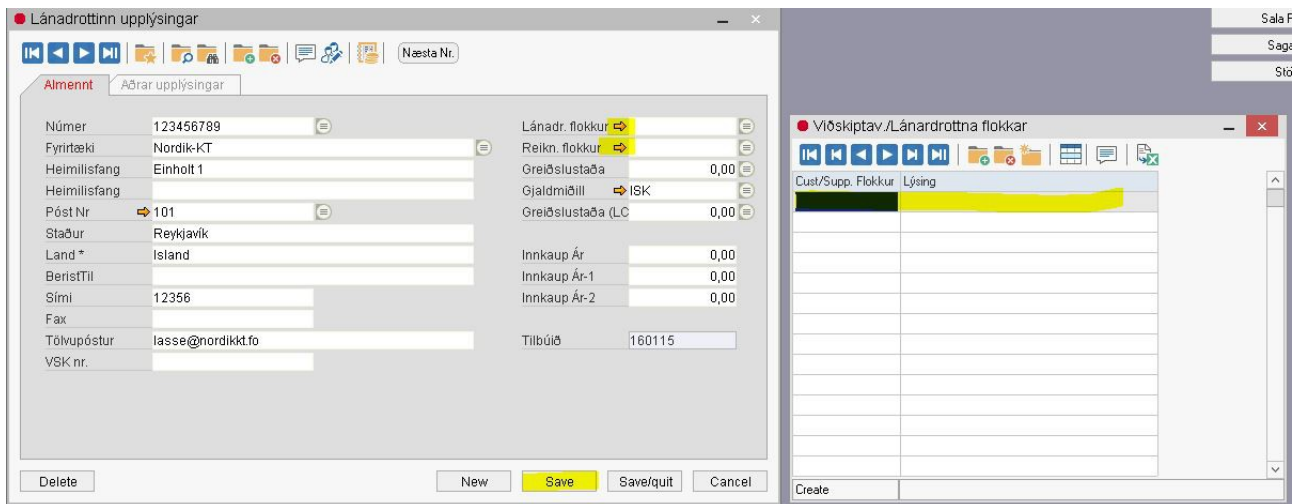

IMPORTANT!

Do not delete the suppliers from 1-25. We use them for scanning in Helios!

The image shows a window titled 'Lánadrottinn upplýsingar' containing a table of suppliers. The table has columns for 'Númer', 'Nafn', 'Heimilisfang', 'Staður', 'Greiðslustaða', 'Greiðslustaða (m)', 'Gjaldmiðill', and 'Lánadr'. The first 14 rows are highlighted in blue, indicating they are the suppliers to be preserved.

Númer	Nafn	Heimilisfang	Staður	Greiðslustaða	Greiðslustaða (m)	Gjaldmiðill	Lánadr
1	Brechmann scanning			0,00	0,00		
2	Stilling			0,00	0,00		
3	wurth scanning			0,00	0,00		
4	Mekonomen scanning			0,00	0,00		
5	Europart			0,00	0,00		
6	Honda scanning			0,00	0,00		
7	Kia scanning			0,00	0,00		
8	Saab scanning			0,00	0,00		
9	Daihatsu scanning			0,00	0,00		
10	GS scanning			0,00	0,00		
11	Ford scanning			0,00	0,00		
12	Mazda scanning			0,00	0,00		
13	RSA scanning			0,00	0,00		
14	Hellanor scanning			0,00	0,00		